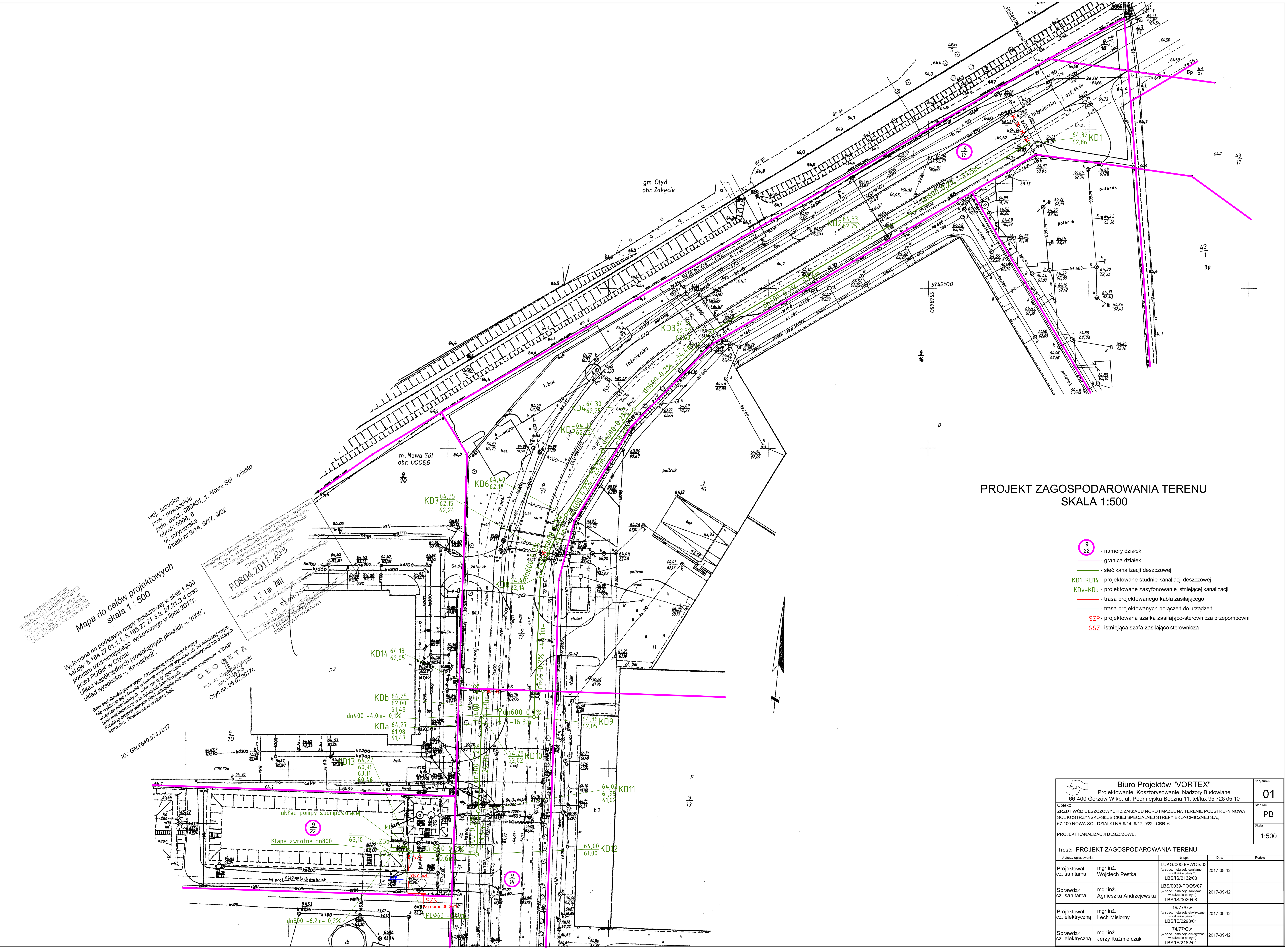

PROJEKT ZAGOSPODAROWANIA TERENU
SKALA 1:500

- 9/22 - numery działek
- granica działek
- sieć kanalizacji deszczowej
- KD1-KD14 - projektowane studnie kanalizacji deszczowej
- KDa-KDb - projektowane zasyfonowanie istniejącej kanalizacji
- trasa projektowanego kabla zasilającego
- trasa projektowanych połączeń do urządzeń
- SZP - projektowana szafka zasilająco-sterownicza przepompowni
- SSZ - istniejąca szafa zasilająco sterownicza

Biuro Projektów "VORTEX" Projektowanie, Kosztorysowanie, Nadzory Budowlane 66-400 Gorzów Wlkp. ul. Podmiejska Boczna 11, tel/fax 95 726 05 10				Nr rysunku: 01
Obiekt: ZRZUT WÓD DESZCZOWYCH Z ZAKŁADU NORD I MAZEL NA TERENIE PODSTREFY NOWA SÓL KOSTRZYŃSKO-SŁUBICKIEJ SPECJALNEJ STREFY EKONOMICZNEJ S.A., 67-100 NOWA SÓL DZIAŁKI NR 9/14, 9/17, 9/22 - OBR. 6 PROJEKT KANALIZACJI DESZCZOWEJ				Stadium: PB Skala: 1:500
Treść: PROJEKT ZAGOSPODAROWANIA TERENU				
Autorzy opracowania:		Nr upr.	Data	Podpis
Projektował cz. sanitarna	mgr inż. Wojciech Pestka	LUKG/0006/PWOS/03 (w spec. instalacje sanitarne w zakresie pełnym) LBS/IS/2132/03	2017-09-12	
Sprawdził cz. sanitarna	mgr inż. Agnieszka Andrzejewska	LBS/0039/POOS/07 (w spec. instalacje sanitarne w zakresie pełnym) LBS/IS/0020/08	2017-09-12	
Projektował cz. elektryczną	mgr inż. Lech Misiorny	19/77/Gw (w spec. instalacje elektryczne w zakresie pełnym) LBS/IE/2293/01	2017-09-12	
Sprawdził cz. elektryczną	mgr inż. Jerzy Kaźmierczak	74/77/Gw (w spec. instalacje elektryczne w zakresie pełnym) LBS/IE/2182/01	2017-09-12	